

FINÍSSIMA

Productos constituidos por microgotas de aceites esenciales naturales, revestidos por polisacáridos.

Especial
masaje de
succión
neumático

Tónico y
estimulante

FINISSIMA se presenta como un exquisito polvo blanco, de agradable perfume, constituido por microgotas de aceites esenciales naturales, revestidos por polisacáridos.

La encapsulación de los aceites esenciales favorece una penetración gradual de los mismos, que actúan sobre la zona en la que se aplican, maximizando la eficacia y la seguridad de su utilización.

La seguridad del producto está garantizada por test dermatológico, efectuado en Farcoderm (sociedad especializada con sistema de calidad certificado) en colaboración con la Universidad de Pavia. Proyectada con una tecnología muy avanzada, FINISSIMA es tanto hidrosoluble como liposoluble y permite a la esteticista utilizar los aceites esenciales de forma segura, para desarrollar una mayor eficacia, de amplia y fiable actividad profesional.

FINISSIMA tiene un efecto energizante, tónico y estimulante, garantizado por la acción de los aceites esenciales. Los azúcares complejos presentes como vehículo, desarrollan una importante acción emoliente e hidratante; al tacto la piel resulta más suave y aterciopelada. FINISSIMA desarrolla al mismo tiempo algunas acciones secundarias, debido a las propiedades de los aceites esenciales presentes: desodorante, ligeramente anti-séptica, antimicótica y analgésica.

TODOS LOS COMPONENTES DE FINISSIMA SON DE ORIGEN VEGETAL, PROVIENEN DEL CULTIVO NO OGM Y ESTAN EXENTOS DE CONTAMINANTES (PESTICIDAS Y DISOLVENTES); EL PRODUCTO NO CONTIENE NI COLORANTES NI CONSERVANTES Y NINGUNO DE SUS COMPONENTES HA ESTADO TESTADO EN ANIMALES.

Principios Activos

1 Maltodextrinas: es un polisacárido, es decir, una molécula compuesta por una cadena de azúcares, se obtiene del almidón de maíz o de las patatas

2 Goma Arabica: es una goma natural, extraída de la Acacia. El método de extracción es completamente natural y respetuoso con el ambiente. La goma arabica es una mezcla compleja de polisacáridos y proteínas y es muy apreciada en el mundo cosmético por sus propiedades emolientes y humectante.

3 Aceite esencial de Lavanda, extracto de la flor. Poder antiséptico y regenerante del tejido cutáneo; tónico y estimulante para la piel fatigada; equilibrante del sebo en la piel mixta. Propiedad analgésica y desodorante.

4 Aceite esencial de Alcanfora, extracto de la madera. Propiedad tónica, energizante, antiséptica y desinflamatoria. Utilizado en el tratamiento de la pieles acnéicas y grasas.

5 Aceite esencial de Pino Silvestre, extracto de las ramas. Propiedad antiséptica y analgésica; efecto estimulante y tonificante.

6 Aceite esencial de Timo, extracto de la planta entera. Propiedad bactericida y antimicótica; se aconseja en el tratamiento de la pieles grasas y acnéicas; protege y previene la rotura del capilar; utilizado en la formulación del producto anti-celulítico.

7 Aceite esencial de Enebro, extracto de las bayas. Propiedades astringentes y desinfectante; tiene un efecto depurativo y dermopurificante; activa la circulación. Se utiliza en formulaciones aclarantes para combatir las manchas cutáneas.

8 Aceite esencial de Guayaco, extracto de la corteza. Antiséptico, antiinflamatorio y antioxidante.

9 Aceite esencial de Romero, extracto de la planta entera. Propiedad estimulante y energizante para combatir la fatiga física y mental; efecto drenante y anticelulítico; estimula la acción lipolítica. Activa la microcirculación y oxigena la célula, ayudando al organismo a liberarse de toxinas. Desinfectante y astringente.

Uso profesional

Finissima permite crear sobre la piel las condiciones de adherencia ideales para hacer posible la acción de una manualidad específica de masaje, el “Masaje de succión manual o neumático”. Se trata de una maniobra que actúa sobre la piel desde el interior hacia el exterior; es similar a la que se realiza a través de la aparatología con función vacum, pero resulta extremadamente más dulce y menos agresiva. En función del ritmo y de la presión que se ejercite, este tipo de masaje puede tener un efecto drenante o estimulante.

MASAJE DE SUCCION MANUAL PARA EL ROSTRO

Disolver media medida de FINISSIMA en un vial de 3 ml. Aplicar la mezcla obtenida sobre la zona a tratar, masajeando delicadamente hasta que la viscosidad aumenta y la mano no se desliza. En este momento inicia el masaje de succión manual (M.S.M.).

MASAJE DE SUCCION MANUAL PARA EL CUERPO

Disolver 1 medida de FINISSIMA en un vial de 8 o de 10 ml. Aplicar la mezcla obtenida sobre la zona a tratar, masajeando delicadamente hasta que la viscosidad aumenta y la mano no se desliza. En este momento inicia el masaje de succión manual (M.S.M.).

POTENCIAR LA ACCION DEL COSMETICO

La sinergia de FINISSIMA al producto cosmético potencia su acción, y favorece su penetración, creando un efecto estimulante e hidratante a la vez. Disolver ½ medida de FINISSIMA en mascarás, aceites o cremas específicas. Mezclar hasta su completa disolución y aplicar sobre la zona a tratar, con la consecuente modalidad.

MASAJE ATERCIOPELADO PARA EL CUERPO

Preparar una mezcla con 1 medida de FINISSIMA y aproximadamente 10/15 ml de aceite de masaje de la mejor calidad; el producto no se disolverá completamente. Aplicar generosamente sobre la zona de masaje e iniciar la manualidad adecuada. Sobre la piel los gránulos de FINISSIMA crearan un ligero y agradable efecto suavizante. Si se quiere interrumpir este efecto bañar las manos con agua templada (todas las veces que se necesite) y reemprender el masaje: los residuos de gránulos de FINISSIMA se disolverán dejando paso a una manualidad deslizante al mismo tiempo que se libera el beneficio de los aromas.



Uso profesional

VENDAJE ROSTRO Y CUELLO

Preparar una mezcla con 20ml de tónico específico según el tipo de piel, 50 ml de agua templada y 1 medida de FINISSIMA. Con la solución obtenida, embeber una gasa, y aplicar sobre el rostro. Para un mayor efecto modelante es posible utilizar papel tisú, que será aplicado siguiendo la musculatura del rostro. Sobrepondremos diversos estratos, teniendo en cuenta no cubrir ojos y nariz. Sobre el vendaje efectuado aplicaremos una hoja de papel de aluminio, para retener el calor del agua templada y el calor corporal con el propósito de crear el “efecto invernadero”. Dejaremos actuar 10-15 minutos, y retiraremos de forma gradual iniciando desde la frente. El calor obtenido favorece la vascularización del tejido y deja la piel receptiva a la sucesiva aplicación de la concentración de principios activos.

VENDAJE DEL SENO

Preparar una mezcla 20 ml de tónico, 50 ml de agua templada y 1 medida de FINISSIMA. Con la solución obtenida, embeber una gasa, y aplicar sobre el seno. Para un mayor efecto modelante es posible utilizar papel tisú, que será aplicado siguiendo la curva del seno, como si fuese un sujetador. Sobrepondremos diversos estratos. Sobre el vendaje efectuado aplicaremos una hoja de papel de aluminio, para retener el calor del agua templada y el calor corporal con el propósito de crear el “efecto invernadero”. Dejaremos actuar 10-15 minutos, y retiraremos de forma gradual. El calor obtenido favorece la vascularización del tejido y deja la piel receptiva a la sucesiva aplicación de la concentración de principios activos.

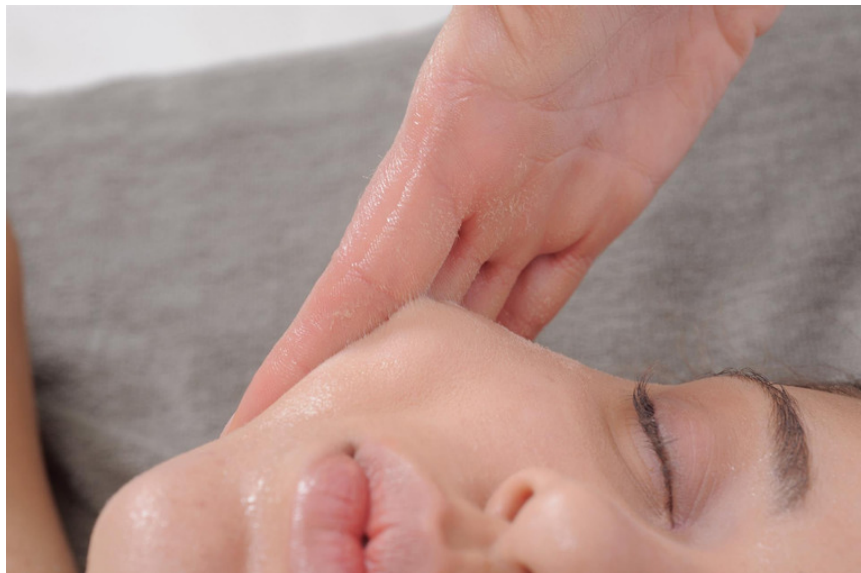

Las ventajas de Finíssima

Aceites esenciales estándar

Producto líquido

Se oxida rápidamente, debe conservarse en un recipiente de vidrio oscuro y en un ambiente fresco

Se disuelve en aceite y en solventes orgánicos

Por su volatilidad:

- Se esparce velozmente en el ambiente
- Penetra muy rápidamente a través del estrato corneo, entra en circulación con un débil efecto local
- Tiene un alto riesgo de alergias y de irritaciones, tanto para el cliente como para la esteticista

Tiene una limitada masajeabilidad

Finíssima

Polvo blanco

Conserva sus propiedades en condiciones normales

Se disuelve en aceites, cremas o en soluciones acuosas

Gracias a la nueva tecnología:

- No es volátil
- Penetra gradualmente a través del estrato corneo y tiene un efecto local
- Es seguro para el cliente y para la esteticista
- Hidrata la piel, gracias a la presencia de azúcares

Permite el masaje de succión manual, manudalidad única y exclusiva, de acción drenante estimulante

Finissima & Yellow Rose

Finissima se mezcla para realizar el masaje de succión facial con los siguientes productos de la línea Yellow Rose:

Lotion Azulene, Hyaluronic Tonic Lotion, Cellular Revitalizing Lotion, Lotion Tonica, Emulsion Colageno, Liposomas Phyto-Serum Revitalisant, Elastina Hydrocomplex, Red Vine Serum.