

LUMINANCE PEARL TREATMENT

TRATAMIENTO FACIAL DE PERLAS Y DIAMANTES

Nuevo tratamiento facial anti-edad que contiene perlas, diamantes, potentes anti-oxidantes, vitamina E, oligopeptidos y ingredientes activos especiales que aportan firmeza.

Restaura la
luminosidad
y el brillo de la
piel

Proporciona
tono y un
aspecto
radiante

Acción de
elevación y
firmeza

Poderosa
protección
antioxidante

Un verdadero tratamiento de lujo...

A medida que envejecemos nuestra epidermis se vuelve menos elástica, las arrugas y las líneas finas de expresión aparecen más intensas, la pigmentación es desigual y las manchas se evidencian.

El nuevo tratamiento YELLOW ROSE LUMINANCE PEARL combina preciosos activos modernos y tradicionales junto a los protectores antioxidantes y a los extractos botánicos seleccionados para restaurar el resplandor juvenil e incluso el tono de tu piel y combatir las arrugas, líneas de expresión y los signos del envejecimiento.

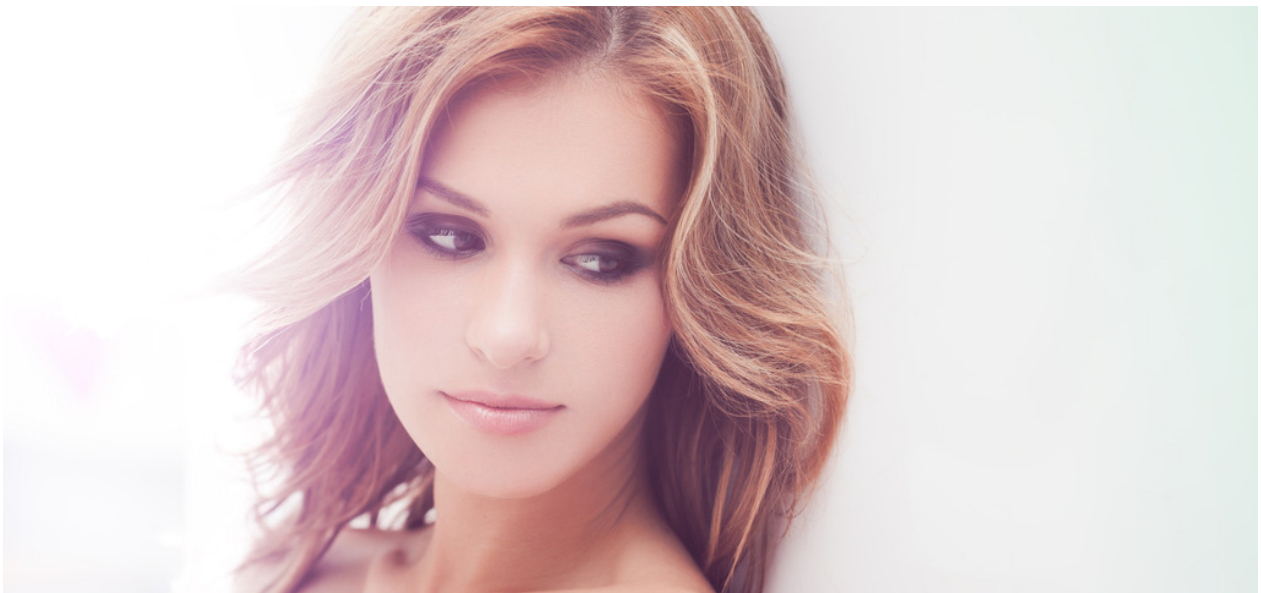

Principios Activos

Extracto de Perla y extractos de minerales de agua marina y polvo

1 **sintetizado de Perla:** Activos que ofrecen una luminosidad general y claridad en la piel. Las Perlas constan principalmente de aragonita (carbonato de calcio), trazas de proteína Conchiolin y de elementos minerales y aminoácidos que intervienen en las reacciones celulares esenciales enzimáticas y metabólicas. Según la medicina tradicional china, los minerales valiosos y los aminoácidos a partir de polvo de perla puede nutrir la piel y retardar el proceso de envejecimiento, mejorando la hidratación y la protección contra el estrés medioambiental.

2 **Diamantes:** puro polvo de diamante fino que proporciona luminosidad.

Especial mezcla botánica (Rabdosia rubescens rica en Oridonin y Siegesbeckia orientalis rica en Darutoside): Actúa en los 3 cromóforos visibles en la piel: colágeno, hemoglobina y la melanina que son los responsables del tono general de la piel y la apariencia. A medida que envejecemos la piel pierde su lozanía juvenil y homogeneidad debido al deterioro de la balanza cromófora (la degradación del colágeno -> la piel más delgada con la base de defectos visibles, la hemoglobina excesiva - enrojecimiento>, la melanina excesiva - tono de la piel apagada y manchas oscuras). Esta mezcla novedosa disminuye el enrojecimiento y manchas de color café al tiempo que mejora la homogeneidad de colágeno, para revelar una piel joven, uniforme y brillante.

4 **Novedosos Oligopeptidos aclarantes:** encapsulados en liposomas, estos péptidos biomiméticos utilizan un mecanismo único de acción para disminuir la pigmentación constitutiva y facultativa, lo óptimo que permite crear el efecto blanqueante y aclarante.

5 **La vitamina C:** Un potente antioxidante e inhibidor de la formación de melanina. Estimula la producción de colágeno y promueve una piel saludable.

6 **La niacinamida (vitamina B3):** Hidrata, estimula la biosíntesis de colágeno natural y combate las decoloraciones.

7 **Elastina marina:** Ayuda a la piel recuperar su elasticidad, firmeza y, en consecuencia, prevenir la aparición de arrugas.

8 **Trehalosa:** disacárido natural con una capacidad de retención de la humedad.
Trimetilglicina (betaína): aminoácido hidratante a partir de Remolacha.

9

Nuevo antiarrugas Oligopeptide (Matrixyl Synthé 6): Innovador oligopéptido que estimula la síntesis de los seis principales componentes de la matriz de la piel y la unión dermo-epidérmica (colágeno I, III, IV, fibronectina, ácido hialurónico y la laminina 5) , alisar las arrugas y líneas finas desde el interior.

10

Oligopeptide especial anti-edad con doble acción ("Efecto Lifting", "Efecto Botox"): (a) Estimula la síntesis de elastina y una serie de proteínas que participan en la construcción del tejido elástico, la promoción de una arquitectura elástica de fibra correcta. Lucha contra la flacidez, disminuye los efectos visibles de la gravedad en la piel, y proporciona un efecto lifting. (b) Aumenta la tolerancia de la piel a las agresiones internas y externas, alivia la tensión de la piel e inhibe las contracciones musculares.

11

Sea Mayweed (Matricaria maritimum) extracto: antioxidante único que combate las líneas de expresión y las arrugas (natural relajante muscular "efecto botox" y presenta efecto calmante y relajante.

12

El ácido ursólico: extracto de manzana enriquecido con ácido ursólico (abunda de forma natural en manzanas y arándanos). Este activo especial de firmeza y de reparación inhibe la elastasa (enzima que degrada la elastina), de forma efectiva mejora y preserva de firmeza de la piel.

13

Extracto Biotecnológico que se obtiene de la fermentación de microorganismos (Thermus thermophilus) se encuentran en profundidades extremas del Océano Pacífico: ricos en enzimas antioxidantes que inhiben las especies de radicales de oxígeno (ROS), reparan y protegen contra el daño celular causado por la radiación UVA. Previene la aparición de los signos visibles del foto-envejecimiento (manchas, arrugas, sequedad), protege las estructuras celulares de los rayos UV y refuerza la integridad de la piel.

14

Extracto Activo de Plancton (con Diguanosine tetrafosfato - GP4G): Estimula el metabolismo celular, despierta las células de la piel y mejora de la protección del ADN y la reparación.

15

ADN marino (salmón): rico en nutrientes aminoácidos, fosfolípidos y ácidos nucleídos, hidrata y estimula la actividad reparadora de las células, mejorando la elasticidad y flexibilidad de la epidermis.

16

Mezcla de ácido hialurónico (alto, bajo y muy bajo peso molecular)

17

Vitaminas E y A, Pantenol, ceramidas, fitoesteroles, los aceites y extractos naturales y muchos más ingredientes del cuidado de la piel.

Productos

LUMINANCE PEARL CLEANSING MILK

Emulsión de limpieza hidratante y aclarante, adecuada para limpiar en profundidad todo tipo de piel. Esta delicada emulsión purificante se emulsiona en contacto con la epidermis, eliminando efectivamente el maquillaje y otras impurezas, mientras que suaviza y alisa la piel.

LUMINANCE PEARL TONING MILK

Delicado Tónico facial suavizante y calmante de Perla (libre de alcohol) está diseñado para completar el proceso de limpieza con final refrescante, equilibrio y calma la detersión de la piel.

LUMINANCE PEARL FACE CREAM

Crema facial anti-envejecimiento, aporta luminosidad y reafirma, contiene Perlas y fino polvo de Diamante, apta para todo tipo de piel. Esta preciosa fórmula hidratante y ligera, suaviza las arrugas y líneas de expresión, mejora la elasticidad, homogeniza el tono de la piel y mejora la luminosidad de la piel.

LUMINANCE PEARL FACE SERUM

Exclusivo y lujoso suero anti-edad con extracto de perla natural y activos seleccionados, adecuados para todo tipo de piel. Este concentrado de belleza único ofrece un aspecto de piel joven, incluso una tez radiante y con tono, al mismo tiempo que combate las líneas de expresión, alisando las arrugas profundas, y aportando firmeza y perfeccionando el contorno facial.

LUMINANCE PERAL FACE GEL MASK

Mascara facial gel que ofrece una hidratación intensa, luminosidad y suavidad con polvo de Perla natural y fino polvo de Diamante Puro, adecuada para todo tipo de piel. Esta fórmula avanzada ofrece una efectiva humectación, calma y suaviza, mientras que deja un cutis radiante con un acabado de tono uniforme y un brillo juvenil.

LUMINANCE PEARL PEEL-OFF FACE MASK

Mascara facial plástica que aporta brillo e hidratación con Perla natural y polvo de Diamante puro y otros ingredientes activos, adecuados para todo tipo de piel. Deja la piel brillante, radiante, fresca y suave.



Paso a Paso

1. Limpiar rostro, cuello y escote con LUMINANCE MILK CLEANSING MILK. Tonificar la piel y eliminar cualquier resto de la leche de limpieza con agua y la loción LUMINANCE PEARL TONING LOTION . Limpiar el área del contorno del ojo con YELLOW ROSE EYE MAKE UP REMOVER (adecuado para retirar el maquillaje resistente al agua y el lápiz labial). Exfoliar la piel con el exfoliante apropiado para la piel YELLOW ROSE PEELING SCRUB N°1... Eliminar los posibles restos con agua y la loción LUMINANCE PEARL TONING LOTION .

2. Masajear suavemente la piel limpia con LUMINANCE PEARL FACE SERUM, serum anti envejecimiento, que aporta luminosidad, firmeza y brillo concentrado. (También puede utilizar un equipo de ultrasonido de durante 2 o 3 minutos).

3. Continuar con un masaje suave, circular, ascendente utilizando LUMINANCE PEARL CREAM, crema rafiante, anti-edad, hasta que se absorba. Aplicar sobre el rostro, cuello y escote una fina capa de LUMINANCE PEARL GEL MASK, mascara que aporta luminosidad, suaviza e hidrata. Dejar actuar la máscara durante 2 a 3 minutos y masajear, hasta que se absorba mayoritariamente.

4. Preparar y aplicar la máscara LUMINANCE PEARL PEEL-OFF MASK. Dejar actuar durante 20 minutos. Después de que se seque, retirar la máscara, quitando de una sola pieza. Cualquier resto puede ser retirado con LUMINANCE PEARL TONING LOTION

5. Terminar el tratamiento con LUMINANCE PEARL FACE SERUM y con LUMINANCE PEARL CREAM. Para continuar con el tratamiento en casa, el cliente debe utilizar lo siguiente: LUMINANCE MILK CLEANSING MILK y LUMINANCE PEARL TONING LOTION (uso diario) LUMINANCE PEARL FACE SERUM y LUMINANCE PEARL CREAM (uso diario, mañana y noche) LUMINANCE PEARL GEL MASK (una vez por semana)